ꯃꯪꯂꯥꯟꯒꯤ ꯋꯪꯂꯥꯟ

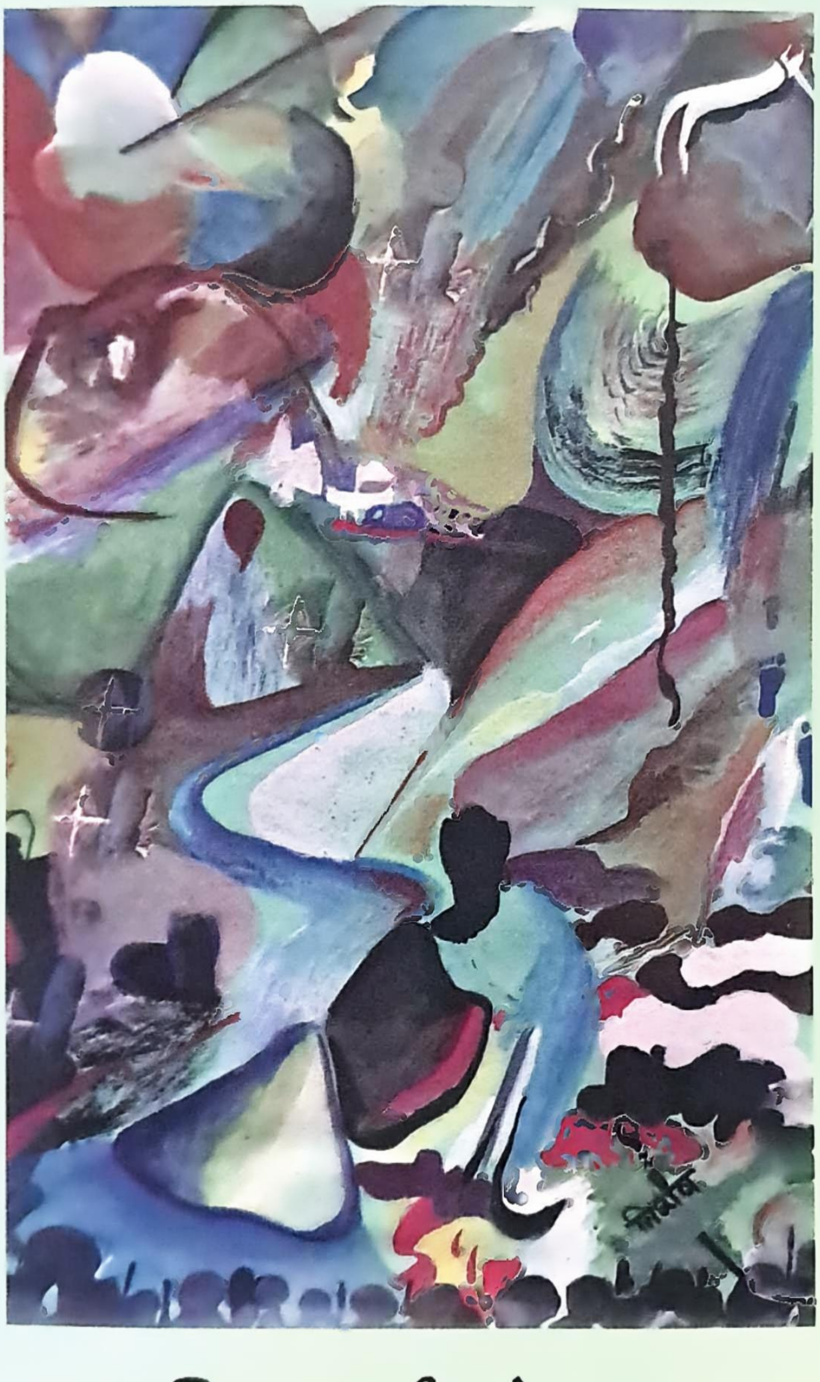

ꯖꯤꯅꯗꯅ ꯈꯨꯪꯗꯣꯄꯋꯗ

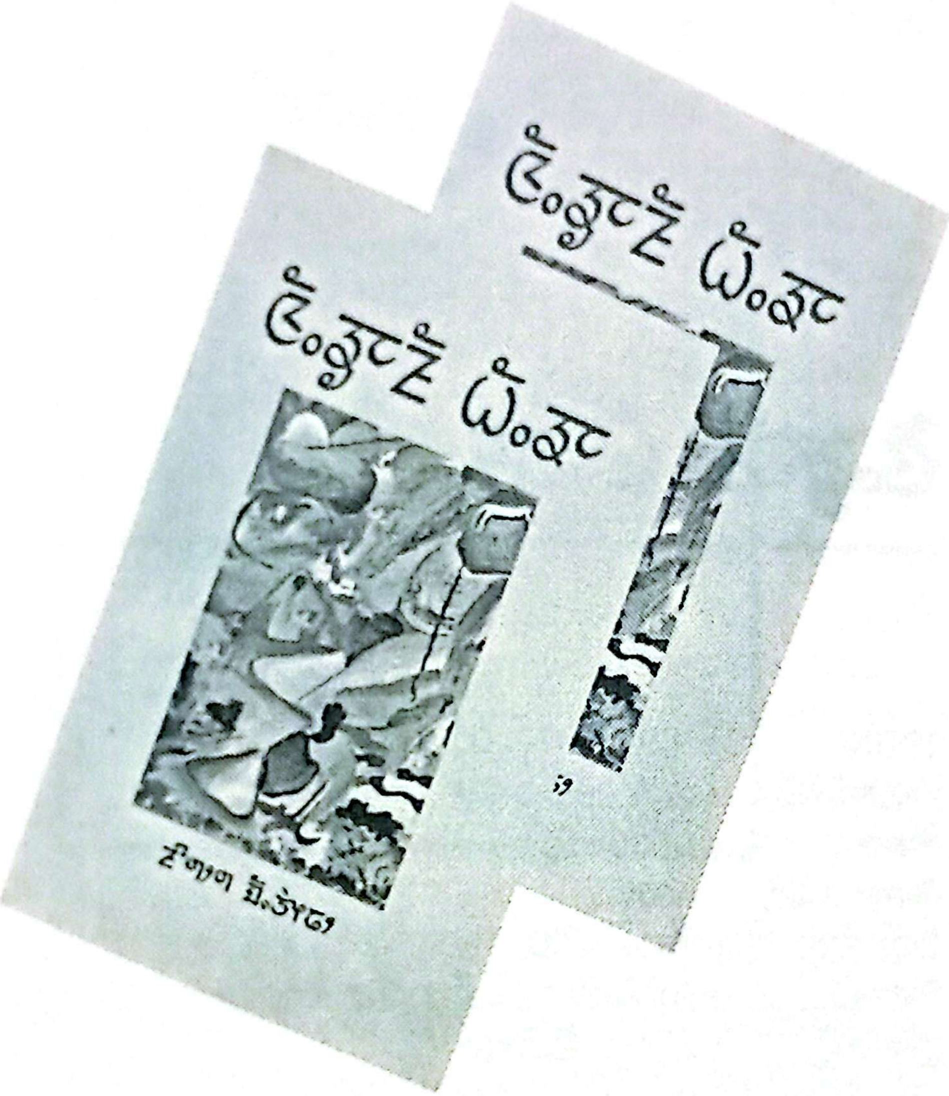

HANGYUKNA PANGYAK

Essays by Nishesh Angdembe

[illegible]

[illegible]

ISBN	978-9937-2-3551-8
[illegible]	[illegible]
[illegible]	[illegible]
[illegible]	[illegible]
[illegible]	[illegible]
[illegible]	[illegible]
[illegible]	[illegible]
[illegible]	CCS
[illegible]	[illegible]
[illegible]	[illegible]

HANGYUKNA PANGYAK

Essays by Nishesh Angdembe

ᤋᤧ᤺ᤰᤔᤢᤱ

ᤜᤡ᤺ᤴᤍᤡ, ᤗᤠᤲ ᤜᤡᤳᤁᤡ ᤀᤧᤰᤖᤠᤱᤗᤡ᤹ ᤁᤦᤴᤏᤥᤐᤡ ᤗᤧᤖᤡ,ᤖᤧ
ᤔᤧᤖᤧᤔᤡ ᤜᤡᤏᤠᤱᤕᤧ ᤜᤠᤐᤧ ᤋᤡᤗᤡᤶᤃ ᤜᤡᤲᤏᤠᤖᤡ᤹ ᤗᤥ
ᤔᤧᤒᤡᤲᤍᤡᤲ ᤒᤡᤗᤥᤒᤡᤲ ᤜᤠᤐᤡ ᤃ᤺ᤴᤍ ᤗᤥᤒᤡᤷ ᤗᤠᤐᤧᤲᤌᤡ᤹ ᤗᤠᤲ
ᤁᤠᤐᤕᤳᤐᤡ ᤒᤲᤌᤠᤴ ᤒᤲᤒᤡᤲᤍᤡᤲ ᤋᤧ᤺ᤰᤔᤢᤱ ᥄

[illegible]

[illegible]

[illegible]

"ꯐꯨ.ꯗꯣꯝ" ꯍꯩꯅꯕꯒꯤ ꯄꯨꯋꯥꯔꯤ ꯑꯃꯁꯨꯡ ꯃꯇꯝ/ꯆꯍꯤ,ꯇꯥ ꯑꯃ ꯃꯔꯝꯗꯤꯅꯤ ꯁꯣꯏ ꯫
ꯃꯥꯂꯦꯝꯗꯤꯃꯁꯤ ꯑꯁꯤ ꯍꯩꯅꯕꯅꯤ, ꯂꯩꯕꯥꯛ ꯑꯃꯁꯨꯡ ꯃꯤꯌꯥꯝꯒꯤ ꯆꯥꯡ ꯄꯥꯏꯔꯤ ꯫
ꯑꯣꯏꯅꯥ ꯑꯁꯤ, ꯋꯥꯈꯜ ꯃꯇꯝ ꯍꯟꯊꯔꯛ ꯆꯠꯄꯒꯤ ꯂꯩꯕꯥꯛ ꯃꯤꯌꯥꯝ
ꯃꯤꯌꯥꯝꯒꯤ ꯊꯧꯗꯥꯡ ꯂꯧꯔꯤꯕꯥ ꯆꯠꯅꯕꯥ ꯃꯇꯝ, ꯃꯤꯠꯌꯦꯡ ꯑꯁꯤ ꯃꯤꯌꯥꯝꯒꯤ ꯃꯤꯌꯥꯝ ꯫
ꯑꯦꯝ ꯑꯦꯅꯤꯗꯤꯀꯣꯏ ꯃꯔꯃꯗꯤ ꯂꯩꯕꯥꯛ ꯂꯩꯕꯥꯛ ꯃꯍꯥꯛ,
"ꯍꯩꯅꯕ" ꯁ/ꯇ ꯑꯃꯁꯨꯡ ꯄꯨꯋꯥꯔꯤ/ꯄꯨꯋꯥꯔꯤ ꯑꯁꯤ ꯍꯩꯅꯕꯒꯤ ꯂꯩꯕꯥꯛ
ꯂꯩꯕꯥꯛꯀꯤ ꯃꯤ,. ꯃꯤ,. ꯃꯤ,. ꯃꯤꯌꯥꯝ ꯀꯤ ꯑꯁꯤ, ꯃꯤ. ꯃꯤꯌꯥꯝ ꯃꯤꯌꯥꯝ.
ꯃꯤꯌꯥꯝ. ꯃꯤꯌꯥꯝꯒꯤ ꯃꯤꯌꯥꯝ, ꯃꯤ,ꯃꯤ ꯫ ꯂꯩꯕꯥꯛ ꯍꯩꯅꯕ,ꯑꯁꯤ ꯐꯣꯟ ꯃꯍꯥꯛ
ꯑꯃꯁꯨꯡ ꯃꯤꯌꯥꯝꯒꯤ ꯂꯩꯕꯥꯛ ꯂꯩꯕꯥꯛꯀꯤ ꯂꯩꯕꯥꯛ ꯃꯤ,ꯃꯤ,
ꯑꯃꯁꯨꯡ ꯃꯤꯌꯥꯝ ꯁꯣꯏ ꯫ ꯑꯣꯏꯅꯥ ꯑꯁꯤ, ꯄꯨꯋꯥꯔꯤ ꯑꯁꯤ ꯍꯩꯅꯕꯒꯤ ꯃꯤꯌꯥꯝ ꯫
ꯃꯤꯌꯥꯝꯒꯤ ꯃꯤꯌꯥꯝ, ꯃꯤꯌꯥꯝ, ꯂꯩꯕꯥꯛ ꯑꯁꯤ ꯃꯤꯌꯥꯝ ꯑꯃꯁꯨꯡ
ꯃꯤ ꯑꯁꯤ, ꯑꯁꯤ "ꯍꯩꯅꯕ ꯃꯤꯌꯥꯝ" ꯂꯩꯕꯥꯛ ꯃꯤꯌꯥꯝ ꯫
ꯃꯤꯌꯥꯝ ꯫ ꯑꯁꯤ ꯃꯤꯌꯥꯝ ? ꯃꯤꯌꯥꯝ ꯑꯃꯁꯨꯡ ꯂꯩꯕꯥꯛꯀꯤ ꯂꯩꯕꯥꯛ
ꯃꯤꯌꯥꯝ, ꯃꯤꯌꯥꯝ ꯃꯤꯌꯥꯝꯒꯤ ꯃꯤꯌꯥꯝ, ꯃꯤꯌꯥꯝ, ꯫ ꯑꯁꯤ, ꯃꯤ,
ꯃꯤ ꯐꯣꯟ ꯃꯤꯌꯥꯝ "ꯍꯩꯅꯕ ꯃꯤꯌꯥꯝ" ꯃꯤꯌꯥꯝ ꯂꯩꯕꯥꯛ
ꯃꯤꯌꯥꯝ ꯃꯤꯌꯥꯝ ꯃꯤꯌꯥꯝ ꯫ ꯂꯩꯕꯥꯛ ꯃꯤꯌꯥꯝ ꯑꯃꯁꯨꯡ
ꯃꯤꯌꯥꯝ, ꯃꯤ. ꯃꯤꯌꯥꯝ, ꯃꯤ,. ꯃꯤꯌꯥꯝ, ꯃꯤꯌꯥꯝ ꯂꯩꯕꯥꯛ ꯃꯤꯌꯥꯝ
ꯑꯁꯤ ꯃꯤꯌꯥꯝ, ꯃꯤꯌꯥꯝ ꯃꯤꯌꯥꯝ ꯃꯤꯌꯥꯝ ꯃꯤꯌꯥꯝ ꯫

ꯂꯩꯕꯥꯛ ꯃꯤꯌꯥꯝ ꯃꯤꯌꯥꯝ ꯃꯤꯌꯥꯝ ꯃꯤ. ꯑꯃꯁꯨꯡ ꯃꯤꯌꯥꯝ
ꯃꯤ ꯃꯤꯌꯥꯝ ꯃꯤꯌꯥꯝ ꯑꯁꯤ ꯃꯤꯌꯥꯝ ꯃꯤꯌꯥꯝ ꯃꯤꯌꯥꯝ ꯫
ꯃꯤꯌꯥꯝ ꯃꯤꯌꯥꯝ ꯃꯤꯌꯥꯝ, ꯃꯤꯌꯥꯝ ꯃꯤꯌꯥꯝ ꯃꯤꯌꯥꯝ ꯃꯤꯌꯥꯝ.
ꯃꯤ, ꯫ ꯑꯁꯤ ꯃꯤꯌꯥꯝ ꯃꯤꯌꯥꯝ ꯃꯤꯌꯥꯝ ꯃꯤꯌꯥꯝ ꯃꯤ, ꯃꯤ, ꯃꯤ,
ꯃꯤꯌꯥꯝ. ꯃꯤꯌꯥꯝ ꯃꯤꯌꯥꯝ. ꯃꯤꯌꯥꯝ. ꯃꯤꯌꯥꯝ. ꯃꯤꯌꯥꯝ. ꯃꯤꯌꯥꯝ,
ꯃꯤ. ꯃꯤꯌꯥꯝ ꯃꯤꯌꯥꯝ. ꯃꯤꯌꯥꯝ, ꯃꯤꯌꯥꯝ ꯃꯤ ꯃꯤꯌꯥꯝ ꯃꯤꯌꯥꯝ ꯃꯤꯌꯥꯝ
ꯃꯤ, ꯃꯤꯌꯥꯝ ꯃꯤꯌꯥꯝ ꯃꯤ ꯃꯤꯌꯥꯝ ꯃꯤꯌꯥꯝ ꯑꯃꯁꯨꯡ ꯃꯤꯌꯥꯝ
ꯃꯤꯌꯥꯝ ꯫

ꯖꯤꯔꯣꯏꯔꯣꯏ ꯁꯤꯡꯍ
ꯃꯃꯥꯡ_ꯂꯩ,.
ꯐꯣꯟ-꯹꯷꯶꯶꯰꯶꯵꯸꯴꯰

[illegible]

[illegible]

[illegible]

ꯂꯨ ꯄꯪꯁꯤꯡꯀꯦ, ꯇꯧꯔꯛ ꯇꯥꯏ ꯑꯣꯏꯅꯕ ꯅꯄꯕꯤꯍꯤꯪ꯫ ꯍꯧꯖꯤꯛꯄꯗ ꯍꯧꯖꯤꯛꯄꯕ ꯁꯍꯕꯥ
ꯑꯃꯁꯕ ꯇꯄꯒꯤꯪꯇꯥꯗ ꯂꯣꯒꯤꯒ ꯍꯤꯪꯇꯥꯗꯔꯛ ꯂꯨꯂꯣꯁꯥ ꯍꯤꯔ꯫ ꯍꯥꯛꯀꯔ ꯅ,ꯔꯥꯛꯂꯔ
ꯗꯪꯀꯔ,ꯅꯥ ꯗꯪꯁꯥꯕꯔ ꯂꯦꯗꯥꯛꯗ ꯂꯨꯒꯪ ꯑꯥꯛꯗ ꯃꯄꯕꯣꯀꯦ, ꯀꯇꯥꯗ ꯂꯨ ꯇꯥꯂꯣꯗ
ꯄꯅꯪꯒꯣꯪꯅ ꯁꯨꯡꯍꯤ, ꯄꯇꯥꯒꯤꯪꯁꯤꯪ꯫ ꯄꯇꯔꯂꯨꯗ ꯍꯤꯔꯁꯤꯄꯅ ꯑꯂꯨꯗ ꯄꯃꯇꯀꯦ, ꯍꯤꯄꯕ
ꯌꯂꯨ ꯂꯤꯄꯍꯤꯔ ꯑꯁꯤꯪ꯫ ꯑꯄꯕ ꯇꯥꯗ ꯂꯣꯒꯤꯒꯛ ꯂꯨꯄꯤ ꯂꯨꯗꯇꯥ ꯗꯄꯕ ꯁꯥꯛꯑ꯭꯫ ꯇꯥꯗ
ꯂꯣꯒꯤꯒ ꯍꯤꯪꯇꯥꯗꯔꯛꯪ ꯂꯦꯛꯂꯨꯪꯅ ꯒꯔꯒꯔꯍꯤꯪ꯫ ꯂꯣꯂꯦꯇꯄꯗ ꯂꯨꯗꯇꯥ ꯄꯄꯕꯂꯤ
ꯄꯪꯍꯤꯪ ꯃꯄꯕꯣꯛ ꯑꯥꯛꯃꯪꯍꯥꯛꯗ ꯁꯨꯡꯍꯤ, ꯀꯣꯪꯄꯪꯂꯪ ꯍꯤꯔꯇ,ꯕꯍꯤꯪ꯫ ꯇꯄꯒꯤꯪ꯫
ꯀꯪꯍꯤꯛ ꯂꯨ ꯑꯥꯛꯗꯣꯀꯦ, ꯀꯥꯕ ꯍꯦꯛꯂꯪ꯫ ꯇꯧꯔꯛꯇꯥ ꯅꯤꯪꯂꯨ ꯍꯤꯔ꯭ꯅꯥꯛꯄꯤꯛ ꯌꯪꯂꯨꯗ
ꯇꯄꯒꯤꯪ꯫ ꯁꯍꯕꯥꯪ ꯍꯤ꯭ꯍꯦꯄꯕꯍꯤꯪ꯫ ꯍꯧꯖꯤꯛꯄꯗ ꯍꯧꯖꯤꯛꯄꯕ ꯁꯍꯕꯥ ꯑꯃꯁꯍꯦ ꯒꯗꯄꯗ
ꯗꯥꯔꯪꯄꯪ ꯊꯣ,ꯍꯤꯪ꯫ ꯀꯔꯥꯪ ꯅꯥꯪ꯫ ꯇꯥꯗꯂꯨꯅ ꯂꯪ ꯂꯨꯗꯇꯥꯀꯦ, ꯂꯪꯂꯨꯅꯍꯤꯪ꯫ ꯑꯔꯛ
ꯑꯣꯪꯑꯣꯪꯗ ꯒꯪꯛꯂꯨ ꯑꯃꯇꯕ ꯂꯨꯄꯤ ꯑꯔꯛ ꯂꯨ ꯂꯨꯗ ꯇꯄꯒꯤꯪ꯫ ꯁꯍꯕꯥꯪ ꯂꯨ ꯁꯍꯕꯥꯪ
ꯇꯄꯌꯪꯀꯦ,. ꯒꯤꯪ꯭ ꯒꯔꯪ꯫ ꯂꯨ ꯀꯪꯀꯪꯄꯤ ꯑꯂꯨꯍꯤꯪ꯫ ꯑꯔ ꯊꯣ,ꯍꯤꯪ꯫ ꯂꯣꯪꯄꯤ, ꯍꯤꯄꯕ ꯂꯨ
ꯂꯤꯍꯤ꯭ꯍꯦꯔ ꯑꯃꯁꯕ ꯃꯇ ꯂꯨ ꯅꯥꯒꯔ, ꯂꯨꯄꯥ ꯗꯪꯂꯔ ꯗꯥꯔꯪꯅꯥ꯫

ꯀꯥꯛꯑꯌ꯭

꯱꯰꯶꯶ ꯑꯁꯤ ꯱꯶

ꯀꯣꯡꯋꯤ ꯊꯨꯡ

ꯃꯇꯥꯡꯗ

[illegible] (Z-ꯃ)

ꯑꯩꯕꯤ ꯅꯨꯡꯁꯤꯡ	6
[illegible] ...	G
[illegible]	6S
[illegible] !	ΛΛ
[illegible]	6G
[illegible],	S6
[illegible], [illegible],	SX
[illegible] !	SV
[illegible],	XC

[illegible]

[illegible]

[illegible]

ꯑꯨꯗꯨꯕꯤꯪ ꯕꯨ ꯍꯥꯖꯥꯡ ꯍꯥꯡꯗꯨ ꯅꯥꯃꯗꯦꯡ. ꯕꯤꯡꯇꯥ ꯕꯤꯌꯕ ꯃꯗꯨꯍꯦꯗꯗꯨ ꯖꯤꯕ ꯫

ꯑꯣꯅꯪꯅ ꯃꯗꯣꯡꯃ ꯇꯦꯌ ꯕꯨꯗꯨꯃꯇꯥ ꯃꯨ ꯍꯦꯝꯍꯩꯍꯩꯇꯥ ꯖꯤꯌꯇꯥꯡ ꯄꯨꯝꯍꯦ ꯕꯤꯡꯇꯨ ꯇꯤꯕꯤꯪ ꯒꯤꯡꯕ ꯅꯄꯕꯅꯪ ꯗꯥꯖꯥꯪ ꯒꯤꯡꯕ ꯒꯥꯡꯗꯨꯑ ꯍꯦꯝ ꯫ ꯃꯖꯤꯌꯇꯥꯡ ꯃꯍꯦꯝꯄꯑ ꯖꯄꯕꯗꯨ ꯒꯡꯕꯌꯗꯇꯥ ꯗꯥꯖꯥꯪ ꯑꯣꯏꯪ ꯫ ꯑꯣꯄꯕ ꯖꯤꯌꯇꯥꯡꯃꯨꯃ ꯃꯗ ꯕꯨꯖꯨꯗꯨꯌꯇꯥ ꯫ ꯀꯨ ꯃꯒ ? ꯒꯌꯇꯥꯡ ꯀꯨ ꯄꯗ ? ꯅꯡꯇꯥ ꯕꯤꯕꯨ ꯕꯤꯪꯖ, ꯕꯤꯒꯌꯇꯥꯡꯃꯏ ꯗꯌꯕꯨ ꯍꯩꯡꯗꯕꯤꯪ....꯫ ꯕꯤꯡꯇ ꯑꯣꯏꯡꯇ........ꯍꯦꯡꯃꯏ ꯑꯣꯏꯡꯇ..........ꯍ,ꯗꯡ ꯗꯥꯖꯥꯪꯕꯨ ꯕꯗꯃꯗ ꯕꯃ ꯍꯩꯍꯩꯇꯥ ꯃꯌꯗꯡꯃꯏꯕꯤꯏ ꯫ ꯗꯪꯍꯤꯡꯍ ꯖꯤꯌꯇꯥꯡ ꯕ,ꯕ ꯍꯀꯤꯡꯍ "ꯍꯩꯏ" ꯕꯗꯨ ꯍꯀꯤꯡꯍ "ꯕꯨꯍꯩꯏ" ꯕꯗꯨ ꯫

ꯕꯤꯪꯖꯕꯤꯪ ꯅꯗꯡ ꯕꯤꯍꯩꯪꯕꯨꯪ. ꯕꯨ ꯃꯏꯕꯤꯏ ꯑꯣꯄꯕ ꯍꯥꯡꯕꯨꯃꯍ ꯍꯌꯍꯩ ꯍꯩꯏꯕꯤꯏ ꯕꯄꯕꯍꯗꯡ ꯃ,ꯇꯥ! ꯕꯤꯑꯡ ꯕꯤꯃꯄ,ꯇꯥꯏ ꯅꯒꯨꯖꯏ ꯑꯣꯏꯖ ꯫ ꯗꯪꯕꯏ ꯖꯄꯕꯍ, ꯇꯦꯄꯒꯪꯅꯪ "ꯍꯩꯏ". "ꯍꯩꯏ". "ꯍꯩꯏ" ꯕꯤꯄꯑꯡ ꯑꯣꯄꯕ ꯑꯣꯗ ꯄꯤꯇꯥꯗꯦꯡ ꯫ ꯃꯨꯍ, ꯍꯥꯖꯥꯡ ꯇꯦꯄꯒꯪꯕꯨꯪ ꯕꯤꯪꯖ, ꯕꯤꯗ ꯍꯩꯏ ꯑꯣꯄꯕ ꯍꯃꯪꯑꯪ ꯕꯤꯪꯄꯪꯍꯡ ꯍꯪꯕ ꯍꯥꯡꯗꯨꯪ ꯫ ꯃꯨ ꯍꯩꯍꯩꯇꯥꯏꯕꯤꯏꯍꯩꯌ ꯍꯪꯃꯇꯥ ꯕꯤꯪꯄꯪꯍꯖꯕꯤꯪ ꯒꯨꯍꯦ, ꯃꯨꯖꯏ ꯍꯦꯝ ꯫ ꯍꯀꯤꯡ ꯑꯣꯪꯃꯨ ꯅꯄꯕꯕꯤꯪ ꯍꯪꯕ ꯄꯏ, ꯑꯣꯪꯃꯨ ꯕꯃꯃ ꯫ ꯕꯤꯡꯇꯨ ꯖꯄꯕꯗ ꯕꯅꯄꯗꯨꯇꯥ ꯃꯄꯪ ꯕꯤꯪꯄꯪꯃꯅꯪ ꯃꯕꯗꯨꯃꯨ ꯫ ꯃꯨꯑꯗꯡꯍꯡꯃꯨꯍꯖ ꯑꯣꯏꯡꯇꯥꯇꯥ ꯕꯤꯕꯨ ꯍꯪꯃꯇꯥ ꯕꯤꯪꯄꯪꯕꯨ ꯗꯨꯪꯗꯡꯍꯡ ꯃ ꯫ ꯑꯣꯍꯦꯝ ꯗꯨꯪꯗꯡ ꯃꯖꯄꯑ ꯕꯤꯪꯄꯪꯕꯨꯃꯪ ꯕꯃꯃ ꯕꯤꯌꯕꯌꯇꯥ,ꯃꯨ ꯫ ꯀꯤꯡꯍꯪ ꯕꯤꯪꯖ, ꯍꯀꯤꯡ ꯕꯤꯪꯗꯏꯪꯇꯥꯃ ꯍꯗꯇꯥ ꯖꯤꯌꯇꯥꯡ ꯄꯗꯕꯤꯪ ꯇꯤꯕꯤꯪ ꯒꯏꯖꯪ ꯃꯗ ꯗꯥꯖꯥꯪ ꯑꯣꯏꯪꯕ ꯕꯒꯨꯗꯨꯪ ꯫ ꯅꯄꯕꯪ ꯕꯤꯪꯖ, ꯕꯤꯪꯄꯪ ꯅꯄꯗꯨꯪ- "ꯕꯤꯪꯖ, ꯃꯍꯦꯌꯕꯏꯕꯤꯏ ꯑꯨꯪꯃꯗ ꯑꯨꯗꯨꯗꯏ ꯫" ꯕꯤꯪꯄꯪ ꯅꯄꯗꯨꯪꯕꯨꯪ ꯍꯪꯒꯨꯪꯗꯏꯒꯪ ꯇ,ꯃ ꯕꯤꯪꯖ, ꯳ꯏꯪꯇꯥꯍ ꯃꯍꯦꯌ ꯍꯄꯕꯪ ꯅꯡꯗꯨꯪ ꯫ ꯃꯍꯦ ꯒꯌꯅ ꯑꯣꯏꯍꯡ ꯃꯍꯦꯄꯑ ꯍꯨ ꯍꯌꯕꯏꯕꯤꯏꯃ ꯍꯪꯄꯏꯖꯪꯕꯨꯪ ꯃꯍꯦꯌꯕꯏ ꯃꯗꯪꯕꯨꯪ ꯅꯒꯨ ꯗꯏꯒꯪ. ꯕꯌꯇ ꯕꯤꯪꯄꯪꯕꯨ ꯃꯨꯄꯏꯒꯡꯃꯨꯇꯥ ꯍ,ꯗꯡ ꯅꯒꯨꯖꯏꯒꯪꯕꯨꯍꯖ ꯳ꯏꯪꯇꯥꯖ ꯃꯃꯄ, ꯕꯗ ꯫ ꯍꯏ,ꯃꯗꯡ ꯃ ꯀꯕꯤꯪ ꯑꯣꯏꯡꯇ ꯕꯤꯪꯄꯪꯕꯨꯪꯖ ꯕꯤꯗꯅꯪ ꯕꯨꯖꯗꯨ ꯄꯗꯦꯡ ꯫ ꯗꯥꯖꯥꯪꯕꯨ ꯗꯨꯖꯨꯍꯖ ꯫ ꯑꯣꯍꯦꯝ ꯗꯌꯕꯏ ꯳ꯏꯪꯇꯥꯍ ꯃꯗꯨꯒꯡꯄꯕꯤꯏ ꯑꯪꯖꯏ ꯕꯨ ꯃꯍꯪꯕꯨꯪꯃꯍꯪ ꯒꯡꯗ ꯫ ꯒꯌꯕꯍ ꯍꯗ ꯍꯗ ꯳ꯏꯒꯡꯄꯨ ꯍꯒꯒꯕꯤꯪ ꯕꯤꯏꯕꯗꯨꯕꯤꯪꯃ ꯃꯕꯤꯪꯄꯪꯕꯨꯪꯖ ꯕꯤꯍꯩꯏꯗꯡ ꯃ ꯃꯗꯍꯦꯌ ꯑꯣꯗꯨ ꯫ ꯕꯤꯪꯖ, ꯖ ꯕꯤꯅꯡꯇꯪꯕꯗ ꯇꯥꯕꯨꯃꯕꯏ ꯗꯨꯪꯕꯨꯪ ꯃꯗ ꯕꯏ ꯕꯄꯕꯕꯤꯪ ꯀꯏ ꯕꯄꯕꯕꯤꯪꯇꯏ ? ꯑꯣꯍꯦꯝꯍꯤꯡꯃ ꯕꯤꯅꯡ ꯅꯗꯨꯪ ꯫

ꯃꯨ ꯍꯦꯡꯃꯏꯍ,ꯗꯡ ꯍꯥꯖꯥꯡꯍ ꯒꯨꯍꯦ, ꯀꯑꯡ ꯃꯍꯤꯡꯑ ꯃꯨ ꯃꯌꯗꯡꯃꯨꯍ ꯕꯤꯪꯖ,ꯕꯤꯪ ꯅꯗꯡ ꯅꯗꯡ ꯕꯤꯍꯏꯑꯡꯑꯨ ꯀꯖ ꯫ ꯃꯗ ꯗꯪꯕꯏ ꯕꯤꯪꯖ,ꯗꯡ ꯕꯨꯇꯥꯏꯍꯦꯏ ꯍ,ꯗꯡ ꯕꯤꯍꯩꯪꯕꯨꯪ ꯕꯤꯃꯄ, ꯗꯒꯪꯕꯨꯪ ꯄꯕ ꯫ ꯍꯃꯕꯤꯪ ꯃꯍ ꯑꯣꯍꯦꯝꯍꯦꯡꯃꯏꯍ,ꯗꯡ ꯀꯑꯡꯑ ꯀꯖꯕꯤꯪ ꯄꯗꯖꯗ ꯕꯤꯗ ꯍꯃ ꯃꯄ, ꯗꯅꯌꯕ ꯃꯨ ꯃꯌꯗꯡꯃꯨꯃ ꯑꯣꯏꯡꯇꯗꯪꯇꯥ ꯫

ꯕꯑꯪꯄꯤ ꯒꯤ ꯁꯥ ꯁꯤꯗꯤꯔꯦ...

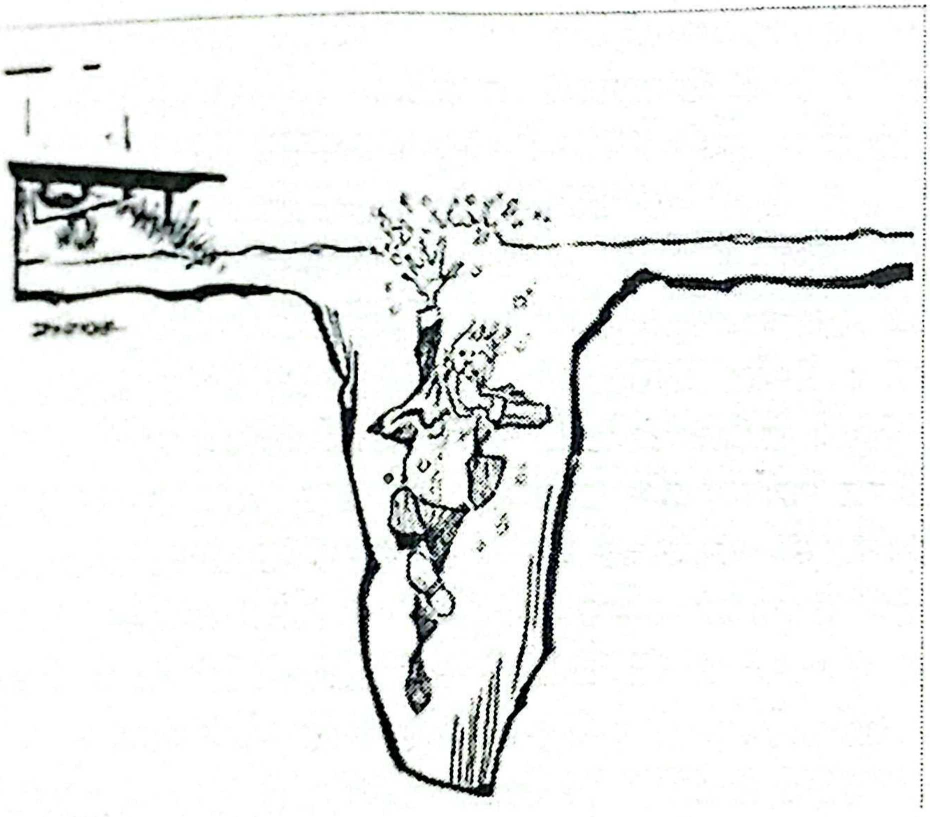

ꯑꯗꯨ, ꯂꯩꯔꯛ ꯄꯨ, ꯫ ꯑꯗꯨ, ꯒꯤꯪꯕꯨꯟꯅꯤ ꯑꯗꯨ,ꯍꯥ ꯑꯗꯨ, ꯅꯨꯅ ꯎꯗꯥꯪ ꯫ ꯑꯗꯨ,ꯗ ꯅ꯭ꯃꯛ ꯂꯌꯔ ꯖꯗꯣꯪ ꯑꯥꯒꯪꯗꯨꯍꯤ. ꯃꯗ ꯇꯌꯇꯥ ꯍꯪꯁꯨ, ꯍꯄꯗꯨ,ꯗ ꯖꯗꯣꯪꯁꯣꯪ ꯑꯥꯒꯪꯗꯨꯍꯤꯪ ꯕꯏꯛꯁꯥꯌꯕꯪꯃꯥ ꯅ,ꯔꯛ ꯆꯛꯁꯣꯪꯅ ꯃꯪ ꯍꯄꯗꯨ,ꯔ, ꯇꯌꯇꯥ ꯀꯒꯣꯪꯅꯤꯪ ꯫ ꯁꯛꯃꯥꯁ ꯍꯪꯁꯨ,ꯍꯪ ꯑꯥꯒꯪꯗꯨꯍꯤ ꯅꯤꯇꯛꯃꯥ ꯕꯪꯇꯛꯃꯥ ꯃꯄꯔꯍꯁ ꯎꯇꯪ ꯕꯪꯃꯥ ꯫ ꯍꯪꯁꯨ, ꯒꯛꯁꯪꯁꯅꯔ ꯎꯪ ꯀꯤꯗꯪ ꯃꯤꯇꯌꯁꯤꯌꯖ ꯖꯛꯑꯪꯅ ꯎ꯭ꯃꯦꯪ ꯫ ꯇꯌꯕꯥꯍꯥ ꯀꯥꯒꯕ ꯎꯪꯑꯥ,ꯔ ꯅ꯭ꯃꯛ ꯖꯨ,ꯏꯛ ꯖ ꯍꯪꯖꯌꯔ ꯎꯥꯁ꯭ꯃꯤꯂ ꯎ꯭ꯃꯦ꯭ꯃꯤ ꯫ ꯍꯪꯁꯨ,ꯍꯪ ꯇꯛꯁꯪꯅ ꯇꯛꯁꯪꯅ ꯖꯪꯃꯤ, ꯅꯤ,ꯖꯪꯅꯤꯪ ꯫ ꯅꯌꯆ ꯅꯥꯔꯛ ꯎꯁꯤꯗꯂ ꯎ꯭ꯃꯦꯁꯤꯗ. ꯍꯪꯁꯨ, ꯀꯍꯤꯪ ꯑꯥꯒꯪꯁꯥꯒꯪ. ꯍꯪꯖꯌꯔꯗ ꯑꯥꯒꯪꯇꯪ ꯍꯪ ꯖꯛꯁꯍꯪ

[illegible]

[illegible]

[illegible]

[illegible]

[illegible]

[illegible]

[illegible]

[illegible]

[illegible]

[illegible]

[illegible]

[illegible]

[illegible]

[illegible]

ꯃꯔꯤ-ꯃꯇꯥꯒꯤ ꯑꯣꯏꯕꯒꯤ ꯫ ꯃꯁꯤ ꯑꯪꯀꯥꯡꯃꯥ ꯀꯪ ꯃꯇꯝꯑꯗ ꯊꯣꯀꯈꯤ, ꯕꯥꯎ. ꯅꯉꯪ
ꯃꯔꯤ-ꯃꯇꯥꯒꯤ ꯀꯕ ꯀꯌꯕꯒꯤ ꯫ ꯃꯁꯤ ꯂꯩꯔꯣꯝꯕꯥꯒꯤ ꯍꯀꯥꯡ ꯀꯨꯕꯤꯗ ꯊꯣꯀꯈꯤ,
ꯃꯤꯒꯤꯗ ꯑꯪ ꯱꯰꯰ ꯆꯨꯝ ꯀꯥꯡ ꯫ ꯃꯁꯤ ꯀꯤꯉ. ꯄꯣꯟꯄꯥꯒꯤ ꯍꯥꯡꯂꯥꯀ ꯀꯪꯂꯩ ꯀꯨꯕꯤ
ꯃꯤꯒꯤꯗ ꯀꯂꯥꯡ-ꯒꯂꯥꯡ ꯅꯥꯆꯨꯒꯤ ꯫ ꯂꯥꯡꯃꯥꯆ ꯃꯥꯉꯥ ꯍꯥꯡꯂꯥꯗꯪꯒꯤ ꯀꯔꯥꯡ
ꯀꯌꯂꯥꯡꯍ, ꯅꯥꯆꯨ ꯀꯪꯊꯣꯏꯂꯩ ꯫ ꯃꯁꯤ ꯑꯪꯀꯥꯡꯃꯥ ꯀꯌꯂꯥꯡ ꯂꯥꯕꯉꯪ ꯀꯪꯊꯣꯏ ꯃꯌꯕꯑꯥꯪ.
ꯃꯁꯤ ꯍꯪꯀꯥꯡꯃꯦ ꯃꯥꯀ ꯀꯪꯀꯥꯡꯃꯦ ꯑꯪꯀꯥꯡꯃꯥ ꯫ ꯀꯪꯀꯥꯡꯃꯦ ꯍꯥꯡꯂꯥꯀ ꯄꯨꯇꯪ ꯀꯥꯉꯪꯌꯣꯏꯂꯩ
ꯍꯄꯥ ꯀꯪ ꯍꯣꯏꯃꯆꯔ ꯀꯥꯡꯃꯦ ꯍꯣꯏ. ꯀꯪ ꯄꯆꯔꯥꯡ ꯀꯥꯡꯃꯦ ꯄꯨ, ꯫ ꯑꯂꯥꯡꯃꯥꯏꯂꯩ ꯃꯁꯤ
ꯍꯪꯀꯥꯡꯃꯦꯪ ꯍꯪꯀꯥꯡꯃꯦ ꯑꯪꯀꯥꯡꯂꯥꯡ ꯕꯪ ꯀꯪꯀꯥꯡꯃꯦ ꯑꯪꯀꯥꯡꯃꯦꯪ ꯄꯌꯕ ꯍꯒꯤꯔ ꯀꯪꯊꯣꯏꯪ
ꯄꯨ, ꯫ ꯳ꯪꯗꯥ,ꯍꯪ ꯄꯪꯆꯨꯃꯗꯍꯪ ꯀꯥꯗ ꯍꯥꯡꯂꯪ ꯂꯥꯡꯅꯥ,-ꯑꯨꯍꯥ ꯂꯌ-ꯂꯌꯕꯥ
ꯃꯃꯥꯡꯗ ꯃꯅꯥꯗꯔ ꯃꯀꯪꯗꯔꯆ ꯀꯗꯪ ꯂꯀꯌ ꯃꯁꯤ ꯍꯪꯀꯥꯡꯃꯦ ꯑꯥ,ꯀ ꯀꯪꯀꯥꯡꯃꯦ
ꯑꯪꯀꯥꯡꯃꯥ ꯅꯪꯗꯥꯡ ꯂꯩꯔꯣꯝꯕꯪ ꯄꯂꯥꯒꯍꯪ ꯳ꯪꯅꯥꯡꯑꯪ ꯄꯄꯌꯒ ꯫

ꯃꯁꯤ ꯍꯪꯀꯥꯡꯃꯦ ꯑꯪꯀꯥꯡꯃꯥ ꯂꯌꯂꯩ ꯄꯪꯑ-ꯄꯪꯑ ꯀꯨꯕꯤ ꯍꯊꯥꯡ
ꯍꯊꯥꯡ ꯀꯌꯂꯥꯡꯃꯥ ꯄꯂꯥꯡꯂ ꯄꯄꯨ,. ꯂꯌꯕꯥ ꯀꯨꯕꯤ ꯅꯍꯪ ꯃꯅꯪ ꯍꯂꯍꯪ
ꯍꯥꯄꯌꯕ꯳ꯪ ꯕꯪ-ꯗꯗ ꯅꯗ ꯊꯔꯥꯡꯃꯪ ꯀꯅꯪꯏ ꯍꯣꯏ ꯀꯨꯕꯤ ꯅꯕꯔ ꯃꯁꯤ
ꯑꯪꯀꯥꯡꯃꯥ ꯫ ꯀꯪꯃ ꯃꯃ ꯂꯌꯕꯍꯪ ꯄꯕꯑꯪ ꯑꯔꯥꯡ ꯑꯔꯥꯡꯗ ꯀꯨꯕꯤ ꯃꯄꯕ ꯫
ꯀꯪꯅꯕ ꯄꯪꯆꯌꯕꯔ ꯳ꯥ ꯄꯪꯅꯪꯕ ꯌꯥ, ꯑꯪ ꯃꯔ ꯃꯥꯍꯥꯆ ꯀꯪ ꯅꯌꯀꯪ ꯄꯨ꯳ ꯅꯔ
ꯃꯆꯌꯑꯍ, ꯂꯥꯡꯅꯥꯀꯥꯡ ꯄꯄꯨ, ꯫ ꯀꯪꯃꯅꯗꯔ ꯳ ꯄꯪꯕꯥ꯳ꯗ ꯑꯥ,ꯀ ꯃꯆꯌꯑꯔ ꯳ꯥ
ꯄꯪꯕꯥ꯳ꯌꯗ ꯃꯁꯤ ꯑꯪꯀꯥꯡꯃꯥ ꯀꯌꯑꯀ ꯀꯥꯡꯃꯥ ꯀꯍꯗꯍꯥ ꯳ꯥ ꯳ꯪꯂꯌ ꯄꯊꯪ꯳꯳ꯍꯪ
ꯅꯔꯌꯕꯪ ꯅꯔꯌ ꯂꯌ ꯂꯌ ꯄꯂꯥꯡꯂ ꯄꯄꯨ, ꯫ ꯕ ꯑꯪ ꯑꯌꯕ ꯄꯪꯂꯌꯃꯍ,
ꯕꯥꯡꯀꯂ ꯑꯪꯃꯥ ꯅꯪꯗꯪꯀꯪ ꯄꯑꯪꯍꯪꯀꯪ ꯄꯄꯨ,. ꯀꯌꯗ꯳ ꯄꯪꯍꯕ ꯂꯥꯡꯀꯥꯡꯅ
ꯂꯌ ꯂꯌ ꯂꯌꯑꯥꯡ ꯂꯌꯑꯥꯡ ꯄꯂꯌꯅꯪꯂ ꯄꯄꯨ,. ꯒꯗ꯳ ꯒꯗ꯳ ꯄꯑ꯳ꯍꯪꯂ
ꯄꯄꯨ, ꯫ ꯂ ꯃꯍꯥꯗ ꯄꯀꯪꯃꯪ. ꯃꯃꯗ ꯀꯪꯃꯪ ꯀꯥꯄꯌꯕ ꯫ ꯋ, ꯀꯅ,. ꯃ,
ꯀꯅ,. ꯑ-ꯕꯀ ꯀꯪꯕ ꯀꯌ ꯕꯀꯑꯆ, ꯫ ꯒꯪꯀꯪꯂꯩ ꯀꯆꯗꯃꯗꯃ ꯀꯪꯕꯔꯅꯪ
ꯀꯍꯥꯍꯗ ꯳ꯥ꯳ꯪ ꯀꯥꯡꯃꯥ ꯳ꯪꯂꯌꯕꯪ ꯂꯥꯡꯅꯥꯀꯥꯡ ꯃꯂꯥꯡꯗ ꯃꯂꯥꯡꯕꯍꯥ ꯀꯔꯥꯡ
ꯃꯄꯕ꯳ ꯃꯁꯤ ꯂꯥꯡꯅꯥꯀꯥꯡꯀ ꯑꯪꯀꯥꯡꯃꯥ ꯫ ꯍꯊꯥꯡ ꯑꯪ ꯅꯌꯀꯥ ꯅꯥꯀꯌꯂꯩ ꯑꯪ
ꯀꯗꯪꯍꯗꯪ ꯀꯪꯊꯪ ꯍꯣꯏ ꯍꯪꯂꯥ,ꯍꯥ ꯳ꯔꯥꯗ ꯳ꯔꯥꯕ ꯃꯂꯪꯅꯪꯗ ꯃꯂꯪꯅꯪꯕꯍ,ꯍꯪ
ꯕꯥꯡꯀꯂ ꯑꯪꯀ ꯃꯗꯌꯑ ꯍꯊꯥꯡ ꯕ-ꯍꯥ ꯑꯪ ꯑꯌꯕ ꯃꯀꯪꯗ ꯕꯥꯡꯀꯪꯀ
ꯕꯥꯡꯀꯪꯀꯔ ꯍꯊꯥꯡ ꯅꯌꯀꯥ ꯅꯥꯀꯌ ꯑꯪꯑꯥ,-ꯀꯪꯑꯥ. ꯕꯗꯪ. ꯑꯗꯪ ꯃꯄꯨ,
ꯄꯑꯥ꯳ ꯄꯕꯥꯍ ꯫ ꯍꯊꯥꯡ ꯀꯗ ꯂꯪꯅꯪꯕ ꯀꯌꯗ ꯅꯥꯍꯅꯪꯕ ꯂꯌꯕꯥꯍꯥ
ꯂꯥꯡꯕꯂꯥꯡꯕꯔ ꯑ ꯕꯆ ꯃꯄꯨ, ꯄꯑꯥ꯳ꯅꯍꯥ ꯃꯔ ꯍꯊꯥꯡꯃꯪ ꯃꯄꯨ, ꯊꯪꯍꯪꯕ
ꯄꯍ꯳ ꯄꯕꯥꯍ ꯫ ꯑꯪꯑꯥ,ꯔ ꯃꯕ ꯀꯨꯕꯤꯔ ꯃꯕ ꯑꯀ ꯀꯗ ꯃꯁꯤ ꯑꯪꯀꯥꯡꯃꯥ

[illegible]

ꯍꯣꯡꯂꯥꯖ ꯀꯌ ꯃꯤꯑꯣꯏꯗꯣ ?

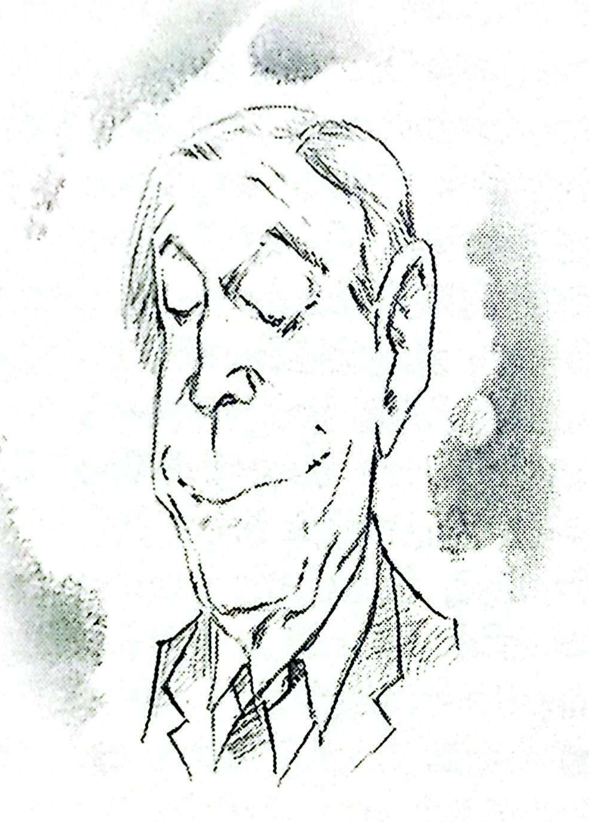

ꯃꯤꯑꯣꯏꯗꯣꯟ, ꯍꯣꯡꯂꯥꯖ ꯕꯗꯣꯥꯪ ? ꯋꯥꯪꯕ. ꯅꯨꯡꯉꯥꯏꯕ. ꯀꯌꯕ ꯍꯣꯡꯂꯥ ꯂꯩꯕ ꯈꯌꯕꯨꯝꯗ ꯑꯥ ꯁꯣꯡꯃꯥꯈꯪ ꯕꯗ,ꯈꯤ ꯫ "ꯕꯣꯡꯗꯨꯏ ꯖꯕꯣꯡꯗꯣꯡꯃꯤ ꯀꯗ ꯫". "ꯑꯣꯡꯕꯨꯝꯗ ꯇꯏꯡ ꯑꯣꯡꯅꯥꯨ ꯍꯦꯟ, ꯀꯌꯗꯨꯅꯤ ꯫" ꯍꯣꯡꯂꯥꯗꯪꯗ ꯇꯏꯡ ꯇꯏꯡ ꯋꯨ ꯈ꯭ꯗꯪ ꯈꯗꯨ꯭ꯗꯌꯗ ꯈꯗꯌꯒꯌꯗ ꯋꯨ ꯫ ꯁꯥ,ꯖ ꯈꯃꯤ, ꯃꯪ ꯋꯨꯡꯟ, ꯐꯌꯗ ꯈꯃꯤꯒꯌ. ꯋꯤ꯭ꯗꯨ ꯀꯌꯕ ꯐꯌꯗ ꯋꯨ. ꯐꯌꯗ ꯐꯨꯌꯗꯣ ꯫ ꯅꯨꯑꯦ꯭ꯗꯨ ꯀꯌꯕ ꯋꯅꯪ ꯐꯌꯗ ꯐꯨꯌꯗꯣ. ꯋꯨꯡ ꯁꯣꯡꯃꯥꯏꯡ ꯅ꯭ꯑꯥ ꯐꯌꯕꯨ-ꯅꯨꯡꯉꯥꯏꯕ ꯈꯏꯅꯪ ꯇꯏꯡ ꯐꯌꯗ ꯋꯨ ꯋꯥꯪ ꯫ ꯈꯃꯤ, ꯃꯪ ꯃꯏꯡ ꯋꯨꯡꯟ, ꯐꯌꯗ ꯈꯃꯤꯒꯌꯅꯪ. ꯈꯃꯤ, ꯃꯤꯑꯣꯏꯗꯣꯡꯗ ꯀꯌꯗꯨꯗ ꯋꯨꯡꯟ,. ꯈꯃꯤ, ꯃꯤꯑꯣꯏꯗꯣ ꯀꯌꯋ ꯋꯨꯡꯃꯤ ꯁꯣꯡꯍꯏꯡ ꯐꯌꯗ

[illegible]

[illegible]

[illegible]

[illegible]

[illegible]

[illegible]

[illegible]

[illegible]

ꯑꯣꯪꯀꯛ

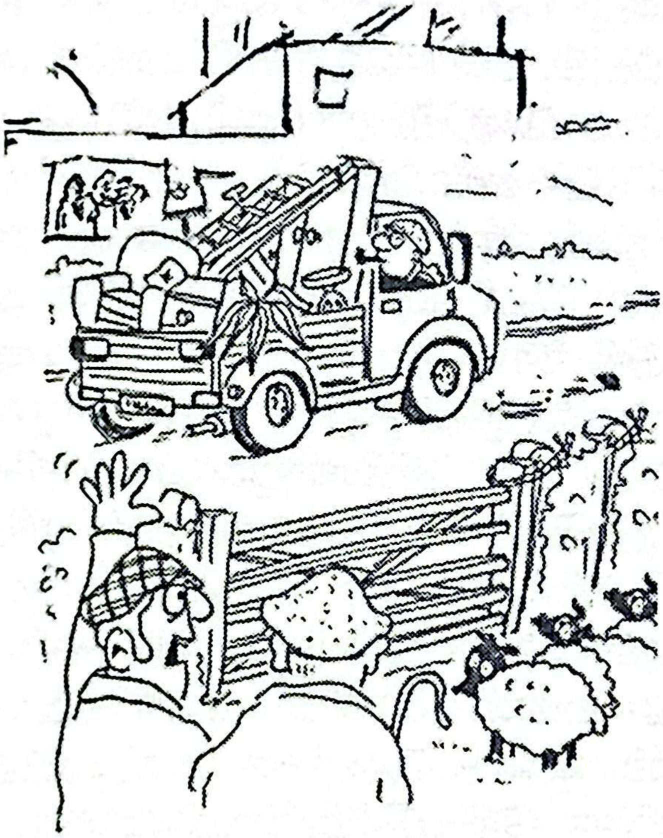

ꯑꯪꯀꯛ ꯫ ꯑꯪꯀꯛꯁꯤ,ꯅꯤ ꯍꯪꯆ, ꯃꯄꯤꯪꯂꯦ꯭ꯗꯪꯒꯤ ꯑꯪꯀꯛ ꯍꯛꯎꯥꯗꯪꯒꯤ ꯇꯪꯂꯦꯝ ꯍꯕꯦ꯭ꯗꯌ ꯁꯩꯝ ꯇꯪꯂꯦꯝ ꯍ꯭ꯇꯝ ꯃꯗꯤꯍꯥꯖ ꯍꯥꯕꯄꯕꯤꯅꯤ꯫ ꯑꯪꯋꯥ,ꯖꯟꯅꯤ ꯖꯒꯤ ꯗꯌꯒꯤ ꯑꯣꯥꯪ ꯫ ꯗꯌꯒꯤ ꯁꯤ,ꯟꯅꯤꯍꯪ ꯂꯥꯍꯥ ꯃꯄꯤꯪꯂꯦꯄꯕꯍꯥ ꯄꯤ, ꯫ ꯅꯛꯀꯤꯛ ꯗꯌꯒꯤꯁꯤ,ꯅꯤ ꯂꯦꯅꯤ, ꯀꯦꯅꯤꯍꯝꯖꯟꯅꯤ ꯅ꯭ꯀꯤꯛ ꯁꯍꯥ꯭ꯇꯝ ꯗꯌꯒꯤ ꯫ ꯂꯝ ꯗꯌꯒꯣꯝ ꯇꯃꯇꯃ ꯍꯥꯕꯄꯕ ꯗꯌꯒꯤ ꯫ ꯍꯔ ꯗꯪꯕꯥ ꯅ꯭ꯀꯤꯛ ꯂꯦꯅꯤ ꯀꯦꯅꯤꯔ ꯃꯕꯟꯖꯪ ꯱꯰꯰ ꯁꯥ,ꯖ ꯅ꯭ꯀꯤꯛ ꯁꯍꯥ꯭ꯇꯟꯅꯤ ꯃꯕꯟꯖꯪ ꯸꯰ ꯍꯔ ꯂꯝ ꯍꯥꯕꯄꯕꯟꯅꯤ ꯍ꯭ꯇꯝ ꯗꯌꯒꯤ ? ꯅꯛꯀꯪꯅꯤꯪꯁꯤ ꯃꯃꯇꯥ ꯑꯣꯛꯒꯤꯔ ꯫ ꯂꯔ ꯂꯝ ꯃꯃꯇꯥꯔ ꯃꯇꯥ,ꯕꯪ ꯂꯥꯍꯥ ꯂ꯭ꯇꯪ ꯃꯅꯤꯖꯔꯛ ꯕ, ꯫ ꯅ꯭ꯀꯤꯛ ꯕꯍꯇꯅꯤꯥ ꯂꯛꯅꯤ ꯂꯇꯕꯍꯪ ꯂꯗꯪꯕ ꯂ, ꯖꯅꯤ,ꯍꯝ

[illegible]

[illegible]

ꯈꯪꯁ, ꯄꯈꯗꯤ ꯃꯪꯂꯥꯟꯅꯤ ꯆꯟꯅꯥꯇꯪꯗꯤ ꯑꯣꯏꯒꯟꯅꯤ ॥ ꯈꯅꯤꯡꯄ, ꯂꯟꯅꯪꯍꯥ ꯍꯧꯖꯤꯛꯇꯥꯟ ꯅꯦ ꯍꯦꯜ ꯂꯩꯪ ꯁꯟꯒꯤꯪꯁꯤ ꯃꯒꯟꯗꯥ ꯂꯣꯕꯥ,ꯈꯥ ॥ ꯅꯤ ꯅꯦ ꯍꯦꯜ ꯂꯩꯪ ꯅꯗꯥꯪꯗꯤ ꯁꯟꯒꯤꯪꯁꯤꯈꯥ ꯈꯪꯁ, ꯈꯗꯪꯌꯥ, ꯀꯗꯤ ꯅꯣꯏꯒꯟꯃ ꯈꯪꯁ, ꯈꯗꯪꯂꯟ ꯀꯗꯤ ꯅꯣꯏꯒꯟꯃ ꯂꯥꯟ ꯂꯥꯟ ꯂꯧꯕꯤ ꯑꯣꯔꯨ ꯅꯈ ꯂꯧꯕꯥ ꯁꯟꯒꯤꯪꯁꯤ, ꯒꯥꯈꯪ ꯒꯤ-ꯈꯥꯀ ꯒꯤꯥꯟ ꯃꯪꯂꯟ ꯑꯣꯂꯣꯒ ꯑꯣꯗꯥ ॥ ꯆꯨꯕꯥꯁꯨ ꯈꯗꯪꯌꯥ,ꯁ, ꯃ, ꯆꯟꯅꯥꯇꯪꯗꯤ ꯑꯣꯏ ॥ ꯈꯪꯁ, ꯄꯈꯗꯤ ꯃꯪꯂꯟꯁ, ꯃꯪꯂꯟꯅꯥ ꯀ ꯃꯪꯌꯥ, ꯃꯥꯪꯕ ꯑꯣꯆꯟꯂ ꯑꯣꯗ ॥ ꯃꯪꯂꯟꯗꯥ ꯀꯥꯟꯅꯪꯁ ꯈꯤ ꯃꯪꯌꯥ,ꯈꯥ ꯑꯣꯏꯁꯈ ꯃꯪꯂꯟꯏ ꯑꯣꯗꯥꯪꯁꯨꯂꯁ ꯀꯗꯈꯥ ꯃꯥꯪꯗꯤ ꯅꯈ ꯕꯨꯄꯕ ꯈꯈꯤ ꯈꯪꯁ, ꯄꯈꯗꯤ ꯃꯪꯂꯟꯁ, ꯃꯪꯌꯥ, ꯃꯥꯪꯕ ꯏ ꯃꯪꯂꯟ ꯃꯥꯪꯕ ꯑꯣꯗꯟꯗꯥꯈꯪ ꯑꯣꯏ ॥ ꯀꯈꯤꯪ ꯁꯦꯡ ꯈꯪꯁ, ꯄꯈꯗꯤ ꯃꯪꯂꯟꯅꯤ ꯀꯥ ꯑꯄꯕꯈꯤ ? ꯈꯪꯁ, ꯄꯈꯗꯤ ꯃꯪꯂꯟꯅꯥ ꯃꯪꯌꯥ,ꯈꯥ ꯅꯄꯗꯈꯪ ꯁ,ꯂꯟꯂ ꯁꯦꯡ ꯃꯪꯂꯟꯅꯥ ꯅꯄꯗꯈꯪ ꯁ,ꯂꯟꯂ ꯁꯦꯡ ॥ ꯈꯪꯁ, ꯂꯟꯇꯪꯗꯤ ꯃꯪꯂꯟꯅꯤ ꯈꯪꯁ, ꯆꯟꯅꯥꯇꯪꯗꯤ ꯋꯥꯟ ꯋꯥꯟꯃ ꯂꯧꯕꯤꯈ ꯑꯣꯂꯟꯇꯈꯪ ꯏ ॥

ꯈꯪꯁ, ꯈꯅꯤꯡꯄ,ꯒꯤꯪ ꯈꯤ ꯇꯪꯗꯤ ꯆꯟꯅꯥꯇꯪꯗꯤ ꯑꯣꯏꯒꯟꯅꯤ ꯅꯤ ꯃꯪꯂꯟꯅꯤ ॥ ꯀꯥꯈꯪꯌ,ꯂ ꯃꯪꯂꯟꯅꯥ ꯗꯥꯅꯁꯄꯃ ꯂꯥꯟ ꯀꯗꯕꯗ ꯅꯤ ꯃꯪꯂꯟꯅꯥ ꯁꯦꯡ ॥ ꯃꯪꯂꯟꯅꯥꯁ ꯒꯤꯌꯒꯤꯪ ꯑꯕꯤ ꯒꯇꯥ, ꯒꯇꯥ, ꯄꯕ ꯃꯥꯪꯗꯤ ॥ ꯅꯈ ꯅꯤ ꯃꯪꯂꯟꯅꯥ ꯒꯤꯄꯍꯥꯒꯟ ꯑꯕꯤ ꯄꯈꯟ ꯅꯈ ꯑꯈꯥꯇꯤ ॥ ꯈꯈ ꯃꯪꯌꯥ,ꯆꯟꯅꯥꯈꯥ ꯗꯥꯇꯌꯨꯗꯤꯇꯥ ꯂꯪꯕ ꯃꯥꯪꯁꯨꯂ ꯅꯤ ꯀꯥꯈꯪ ꯃꯪꯂꯟ ꯑꯄꯕ ? ꯅꯤ ꯃꯪꯂꯟꯀꯨꯂꯁ ꯃꯪꯌꯥ, ꯃꯪꯌꯥ,ꯁ, ꯀꯥ ꯅꯌꯕꯥ ꯀ ꯑꯕꯤ ꯑꯂꯇꯈꯪ ꯇꯂꯟ ꯇꯂꯟ ꯈꯥꯂ ꯑꯗꯀꯈꯪ ꯋ ॥ ꯈꯈ ꯅꯤ ꯃꯪꯂꯟꯅꯥ ꯒꯤꯌꯌꯥ,ꯒꯟ ꯑꯕꯤ ꯇꯨꯂꯌ ꯂꯟ ꯈꯣꯡꯕꯈꯪ ꯑꯪꯈꯥꯇꯥ ꯗꯇꯌꯨꯗꯤꯇꯥ ꯂꯟꯕ ꯃꯥꯪ ꯀꯥꯈꯪ ꯅꯤ ꯃꯪꯂꯟ ꯑꯏꯗꯤ ? ꯈꯤ ꯀꯕ ꯇꯨꯂꯌ ꯅꯗꯄꯃ ꯒꯤꯌꯌꯥꯒꯟ ꯑꯕꯤ ꯑꯈꯥꯇꯏ ꯅꯌꯇꯇ ꯅꯨꯌꯗꯤ ꯇꯟ ꯑꯁꯏ ꯃꯪꯂꯟ ꯑꯄꯏꯗꯤ ꯗꯤ ? ꯗꯇꯌ ꯌꯗꯤꯇꯥ ꯂꯌꯍꯄꯃ ꯁꯪ ꯈꯌꯕꯈꯪ ꯈꯌꯕꯒꯤꯪ ꯃꯪꯌꯥ,ꯈꯥ ꯂ ꯀꯟ ꯅꯒꯤꯂꯍꯟꯅꯪ ꯑꯕꯏ ॥ ꯈꯈ ꯅꯤ ꯃꯪꯂꯟꯅꯥ ꯂꯌ ꯀꯗ ꯏ ꯃꯄꯕꯈꯟ. ꯃꯪꯌꯥ,ꯈꯥ ꯈꯌꯗꯤ ꯒꯤꯈꯂꯏ ꯃꯄꯃ ꯂꯌꯀꯗꯀꯨꯂ ꯒꯤꯥꯟ ꯑꯂꯌꯀꯗꯤ ꯒꯟ ॥ ꯒꯤ ꯅꯏꯗꯥ ꯒꯤ ꯋꯪꯗꯪ ꯒꯤ ꯅꯁꯦꯡꯃꯥ ꯗꯌꯀꯇ ꯋꯪꯗꯪ ꯁꯪꯅꯪ ꯅꯁꯦꯡꯃꯥ ꯂꯌꯕꯤꯏ ꯀꯁꯪ ꯀꯁꯪ ॥ ꯈꯈ ꯅꯤꯁ, ꯀꯥ ꯃꯪꯂꯟꯃ, ꯂꯌ ꯑꯄꯕꯒꯤ ? ꯗꯌꯂꯍ ꯂꯌꯟ ꯃꯄꯕꯈꯟ ॥ ꯅꯥꯈꯥ ꯗꯌꯂꯍ ꯂꯌꯀ ꯂꯪꯄꯟꯕꯈꯪ ꯈꯟꯗꯥ ꯇ ꯀꯅꯗꯀꯨꯂ ꯒꯤꯥꯟ ꯂꯪꯁꯗ ꯂꯌꯁ, ꯇꯟ, ॥ ꯅꯌꯍꯍ ꯁꯪꯕꯈꯪ ꯂ ꯀꯟ ꯗꯌꯂꯍ ꯈꯪ ꯁꯥꯀ ꯑꯪꯁ ꯑꯪꯁ ꯇꯨꯂꯌ ꯈꯒꯤꯍꯦꯪꯕꯈꯪ ꯋꯟꯕꯃꯪ ॥ ꯈꯟꯗꯇꯪꯗꯤ ꯒꯤꯟ ꯈꯪꯁ, ꯄꯈꯗꯤ ꯃꯪꯂꯟ ॥ ꯈꯟꯗꯥ ꯈꯤ ꯍꯦꯪꯁꯈꯤꯂ ꯅꯤꯀꯨꯂꯁ ꯈꯪꯁ, ꯈꯗꯪꯌꯥ,ꯗ ꯃꯁꯦꯡ ꯀꯟꯈꯪ-ꯒꯪꯕꯁ,ꯈ ꯂꯥꯟ ꯀꯗꯏ꯭ꯍ. ꯁꯦꯡ ꯂꯌꯕꯥꯗꯟ

[illegible]

[illegible]

[illegible]

[illegible]

[illegible]

[illegible]

[illegible]

[illegible]

[illegible]

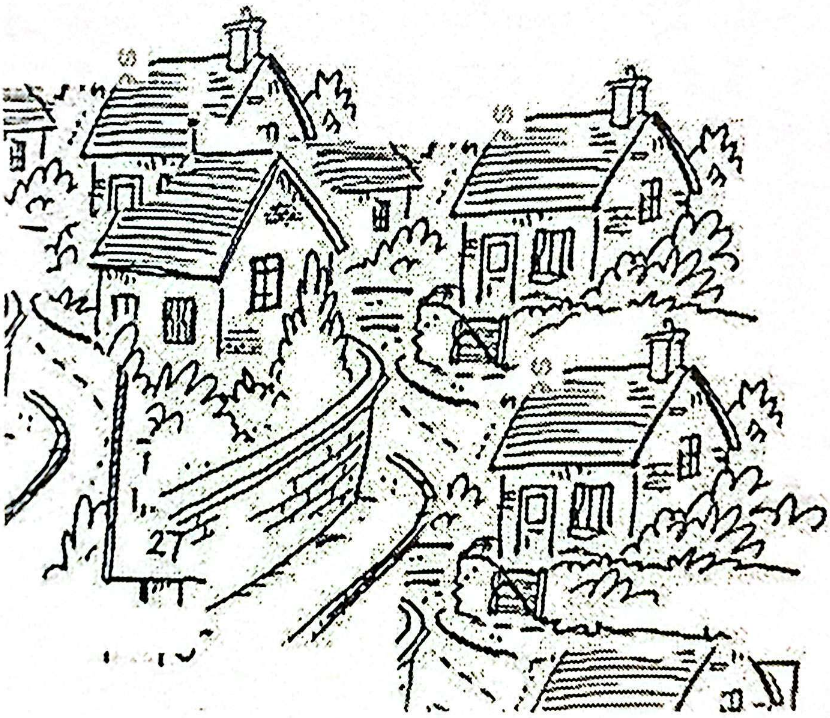

ꯄꯥꯝ, ꯄꯨꯗꯨꯗꯤ, ꯄꯥꯏꯔꯛ ꯫" ꯃꯗꯨ ꯌꯥꯡꯁꯤꯡꯃꯤꯗꯨ ꯂꯩꯕꯥꯁꯤꯡꯗꯥ ꯑꯣꯏꯗꯨ ꯑꯣꯏꯕꯥꯁꯤꯡꯗꯥ ꯍꯥꯌꯗꯦ ꯃꯇꯝꯗ ꯄꯨꯃꯤꯌꯥ ꯫ ꯇꯥ.ꯕꯥ ꯍꯦ,ꯇꯣꯛ ꯅ-ꯖꯤ ꯗꯥꯏꯕꯥꯄꯨ. ꯑꯣꯏꯁꯤꯡ ꯍꯥꯌꯗꯦ ꯫ ꯑꯃꯃꯤ ꯑꯣꯏꯗꯨꯗꯥ ꯍꯦ,ꯇꯣꯛ ꯂꯩꯖ, ꯅꯤ.ꯁꯨ. ꯀꯥꯔ,ꯇ. ꯃꯗꯨꯅꯤ. ꯍꯥꯌꯗꯦ ꯫ ꯃꯔ ꯗ꯭ꯀꯥꯛ ꯃꯦ꯭ꯍꯤ ꯄꯨꯗꯤ ꯑꯣꯏꯕꯥ ꯍꯥꯌꯗꯦ ꯕꯨ ꯫ ꯗ꯭ꯀꯥꯛ ꯍꯥꯌꯕꯤ.ꯃꯦꯇꯥꯌꯥꯁꯤ ꯂꯦꯇ,ꯖꯤꯛ ꯄꯤ ꯃꯗꯨ ꯇꯔꯛꯇ.ꯗꯦ ꯄꯨꯔꯤ, ꯍꯦ,ꯇꯣꯛꯗꯥ ꯀꯥꯕꯤ. ꯄꯨꯇ꯭ꯇꯨꯌ ꯫ "ꯑꯣꯏꯅꯤ. ꯃꯅꯤꯗꯦ ꯅꯤ.ꯁꯨ.ꯕꯥ.ꯗꯥ ꯍꯥꯌꯕꯤ. ꯀꯥ ꯌ" ꯃꯗꯥ ꯃꯦꯌꯥꯝ ꯃꯤ.ꯄꯨꯅꯤꯡ. ꯄꯨꯕꯤ꯭ꯇꯨꯌ ꯄꯨꯕꯨ꯭ꯁꯔꯤꯌ ꯫ ꯄꯨꯔꯤꯒꯨꯌ ꯑꯣ ꯑꯣꯏꯅꯤ. ꯅꯤ ꯫ ꯄꯨꯅ ꯄꯨꯄꯥ,ꯄꯥ ꯄꯨꯕꯥꯌꯀꯦꯗꯥ ꯑꯣꯏ ꯑꯣꯏꯕꯨ ꯑꯣꯏꯗꯥ ꯍꯥꯌꯗꯦ ꯕꯨ ꯫ ꯋꯥꯌꯦꯜꯗ,ꯔꯛ ꯄꯨꯔꯤ, ꯃꯌꯥꯏꯗꯦ, ꯑꯣꯏꯕꯥꯄꯨ. ꯍꯥꯌꯗꯦ ꯕꯨ ꯫

ꯑꯣꯏꯕꯔ ꯃꯗꯨ ꯂꯦꯃꯌꯇ.ꯗꯦ ꯇꯔꯛꯇ ꯍꯥꯌꯔꯦ ꯄꯤꯀꯤ. ꯄꯨꯔꯤ, ꯄꯨ꯭ꯇꯨ ꯍꯥꯌꯔꯦ ꯍꯥꯌꯗꯦ ꯄꯨ꯭ꯇꯨ ꯍꯥꯌꯔꯦ ꯇꯥꯌꯑꯣꯏꯗꯦ ꯃꯦꯗ,ꯗꯦ ꯅꯥꯌꯕꯥ ꯋꯥꯌ. ꯫ ꯕꯥꯌꯕꯥ ꯄꯨꯕꯨꯗꯦ ꯂꯦꯁꯤ-ꯋ꯭ꯍꯥ ꯕꯤꯗꯤ.ꯍꯥꯌꯕꯥ ꯕꯦꯂꯥꯛ ꯗ,ꯔꯛ ꯇꯨꯌꯥꯛꯀꯤ ꯇꯨꯌꯥꯛꯕꯔ ꯋꯥꯡ ꯄꯨꯕ꯭ ꯫ ꯃꯗꯨꯅꯤ. ꯇꯥꯌꯑꯣꯏꯗꯦ ꯫ ꯂꯦꯃꯌꯦ ꯄꯨꯕꯨ ꯇꯨꯡꯇꯛꯇꯋ ꯄꯨꯔꯤ, ꯇꯥꯌꯕꯤ ꯑ꯭ꯄꯨꯗꯦ ꯃꯤꯒ꯭ꯂꯤꯡꯗꯦ ꯀꯗꯦ, ꯇꯨꯕ,ꯔꯄꯨ. ꯍꯥꯌꯄꯨ ꯕꯗꯦ꯭ꯇꯨꯔ꯭ꯍꯄꯨ. ꯗꯥꯄꯨ, ꯫ ꯑꯣꯏꯕꯥꯅꯤ. ꯅꯤꯔꯛꯇ ꯄꯨꯂꯥꯛꯇꯄꯨ. ꯄꯨꯄꯤ, ꯫ ꯇꯨꯄꯥꯛꯕꯥꯄꯨꯗꯦ ꯂꯤꯒꯥꯛ ꯇꯨꯛ ꯕꯥꯗꯦꯄꯨ ꯕꯥꯍꯦ-ꯀꯥꯂꯦ ꯄꯨꯗꯨꯄꯨꯔꯛ ꯃꯗꯨꯅꯥꯗꯦ ꯫ ꯄꯨꯔꯤ, ꯋꯥꯌꯕꯥ ꯗꯦꯒꯨꯀꯤꯌꯥꯋꯔ ꯍꯥꯌꯔꯥ ꯂꯦꯌ. ꯄꯨ꯭ꯇꯨ ꯇꯥꯌꯕꯨꯡꯍꯨ ꯄꯨꯛꯂꯔꯛ ꯋꯥꯌꯕꯗꯦꯥ. ꯀꯥꯕꯤ. ꯂꯦꯌ ꯫ ꯄꯨꯔꯤ, ꯃꯗꯦꯗꯦꯌ ꯀꯔꯛ ꯃꯗꯦꯗꯦ ꯄꯨꯗꯦꯌꯅꯤ. ꯃꯔ ꯍꯦ꯭ꯗ ꯄꯨꯁꯔꯄꯨ. ꯄꯨꯛꯂꯇꯨ ꯃꯗꯦꯗꯦ ꯄꯨꯗꯦꯔꯛꯂ ꯀꯥꯕꯤ. ꯄꯨ.ꯌ꯭ꯇꯨꯌꯕꯨ ꯫ ꯄꯨꯂꯑꯣꯛ ꯋꯥꯇ.ꯗꯦ ꯋꯥ ꯋꯥꯌꯕꯥ ꯄꯨꯗꯦꯃꯡ ꯫ ꯃꯍꯦ, ꯍꯦ,ꯇꯣꯛ ꯍꯥꯌꯗꯦꯅꯤ ꯕꯨ ꯫

ꯄꯨ.ꯇ, ꯀꯄꯨꯍꯦ.ꯂꯦ.ꯗꯦ ꯋ.ꯋꯥꯌ,ꯄꯨꯃꯤ. ꯄꯨꯕꯨꯇꯨꯡꯇꯛ ꯇꯔꯛ ꯑꯣꯏꯇꯄꯨ. ꯃꯦ ꯫ ꯃꯗꯨ ꯋ.ꯋꯥꯌꯔ ꯍꯥꯌꯔꯛꯕꯄꯨꯌ ꯄꯨ.ꯇ, ꯇꯔꯛ ꯇꯔꯛꯗꯦ ꯁꯛ ꯄꯤ, ꯫ ꯋ.ꯋꯥꯌ, ꯄꯨꯋꯥꯌꯛ ꯍꯦꯔꯛꯃꯦ ꯇꯥꯌꯕꯤꯔ ꯕꯦꯂꯥꯛꯒꯨ ꯫ ꯇꯥꯌꯕꯤꯔ ꯁꯨꯍꯦ, ꯇꯥꯌꯗꯦꯗꯥ ꯋ.ꯋꯥꯌ, ꯑ꯭ꯗꯥ, ꯫ ꯄꯨ.ꯇ, ꯀꯄꯨꯍꯦ.ꯂꯦ.ꯗꯦ ꯃꯗꯨ ꯋ.ꯋꯥꯌꯔꯄꯨ. ꯋꯍꯨ ꯂꯦꯕꯦꯍꯦ, ꯇꯨꯕꯨꯄꯨ. ꯄꯤ, ꯫ ꯄꯨꯔꯤꯁ, ꯀꯨꯌꯗꯦ,ꯗꯦ ꯇꯥꯌꯗꯦꯂꯔ ꯋ.ꯋꯥꯌ, ꯑ꯭ꯗꯥꯡꯇꯨꯄꯨ. ꯃꯦ ꯫ ꯄꯨꯔꯤꯁ, ꯅꯥꯛꯒꯨꯌꯗꯦ,ꯗꯦ ꯇ,ꯑꯨ꯭ꯗꯔ ꯋ.ꯋꯥꯌꯔ ꯍꯥꯌꯕꯛ ꯂꯥꯛ ꯑ꯭ꯗꯥꯡꯇꯨꯄꯨ. ꯄꯤ, ꯫ ꯄꯨꯔꯤꯁ, ꯋ꯭ꯇꯨꯌꯗꯦ,ꯗꯦ ꯋꯡꯗꯔ ꯀꯌꯗꯥꯇꯨꯌꯗꯦꯗꯦ ꯀꯌꯗꯥꯌꯍꯦ,ꯔ ꯋ.ꯋꯥꯌ,ꯔ ꯍꯥꯌꯛꯂꯥꯗꯦ ꯑ꯭ꯗꯥꯡꯇꯨꯄꯨ. ꯄꯤ, ꯫ ꯍꯨꯂꯥꯛꯇ ꯄꯨꯡꯀꯤꯅꯤꯔ ꯕꯄꯨꯛꯒꯨꯗꯦ ꯇ.ꯀꯤ ꯇ.ꯀꯤ ꯇꯌ꯭ꯍꯦ,ꯔ ꯄꯨꯗꯦ.ꯋꯥꯌ, ꯍꯨꯄꯨ.ꯅꯤꯛꯅꯤ. ꯃꯦ ꯫ ꯄꯨꯗꯦ.ꯋꯥꯌ,ꯄꯥ ꯃꯂꯥꯛꯋ ꯇꯔꯛ ꯇꯔꯛ ꯑꯃ.ꯍꯦ,ꯔ ꯄꯨꯗꯦ.ꯋꯥꯌ,ꯄꯥ ꯀꯥ,ꯇꯄꯨ. ꯃꯔ. ꯄꯨꯗꯦ.ꯋꯥꯌ,ꯄꯨꯡ ꯕꯥꯡꯀꯥ꯭ꯇ ꯃꯦ ꯫ ꯍꯨꯡꯍꯦꯡ ꯄꯨꯗꯦ.ꯋꯥꯌ,ꯄꯨꯡ ꯄꯨꯔꯛꯇ.ꯗꯦ ꯅꯥꯌꯁ ꯄꯨꯡꯁꯤꯡꯂꯦ. ꯍꯥꯌꯃꯗ.ꯗꯦ ꯄꯨꯔꯛ ꯫ ꯄꯨꯔꯀꯤ. ꯄꯨꯗꯦ.ꯋꯥꯌꯄꯨꯥ ꯀꯕꯄꯨ. ꯕꯥꯡꯗꯦꯌ.ꯁ ꯄꯤ, ꯫ ꯄꯨꯔ. ꯄꯨꯗꯦ.ꯋꯥꯌ,ꯄꯥ ꯀꯕꯄꯨ. ꯕꯥꯡꯂꯦꯛꯀꯤ.ꯁ ꯄꯤ, ꯫ ꯂꯦꯛꯀꯤ.ꯁꯄꯨꯃꯦꯁꯔ ꯄꯨꯗꯦ.ꯋꯥꯌ,ꯄꯥꯗꯦ ꯍꯥꯌꯗꯦ, ꯕꯥꯡꯀꯤ. ꯫ ꯂꯥꯌꯗꯦ, ꯕꯥꯡꯂꯦꯛꯀꯤꯛ.ꯁꯨ, ꯋꯡꯍꯦ, ꯂꯦꯛꯀꯤ.ꯁ ꯫ ꯂꯥꯌꯗꯦ,

[illegible]

[illegible]

[illegible]

[illegible]

[illegible]

[illegible]

[illegible]

[illegible]

[illegible]

[illegible]

[illegible]

[illegible]

[illegible]

[illegible]

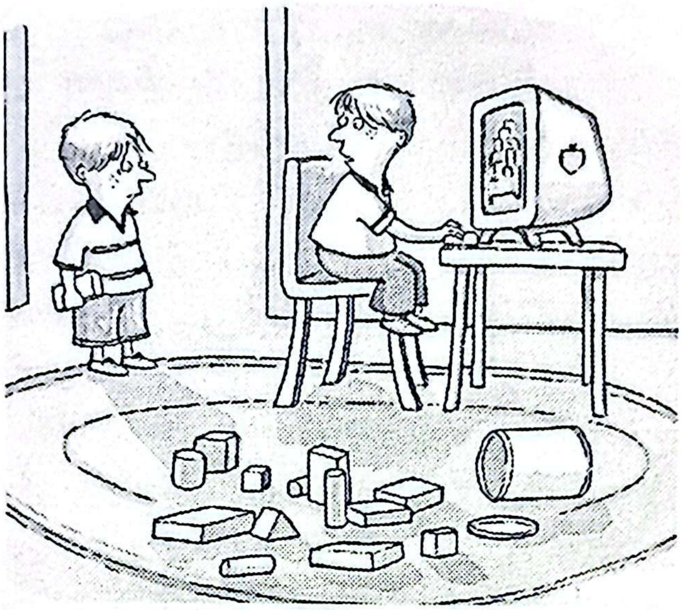

[illegible]

[illegible]

[illegible]

ᤔᤡᤴ : ᤏᤡᤛᤧᤙ ᤛᤢᤒ᤻ᤒᤠ
ᤐᤠᤱ : ᥈᥆᥉᥊-᥆᥎-᥆᥌
ᤐᤠᤱᤍᤠᤱ : ᤏᤧᤛᤠᤱ-᥊. ᤕᤠᤱᤂᤠᤷ
ᤕᤧᤛᤠᤱ ᤔᤡᤴ : ᤋᤡᤏᤢᤐᤠᤃ ᤛᤢᤒ᤻ᤒᤠ
ᤔᤧᤛᤠᤱ ᤔᤡᤴ : ᤃᤠᤱᤋᤢᤔᤡᤷ ᤏᤠᤕᤠᤴ
ᤏᤡᤜᤠ : ᤛᤠ.ᤒᤠ. ᥈ ᤋᤠᤱᤒᤠ

ᤏᤠᤱᤃᤠᤕᤠ,ᤛᤠᤳ ᤍᤠᤕᤠᤱ
ᤔᤡᤱᤋᤠᤱᤏᤠ : ᤋᤢᤕᤠᤶ ᤛᤠᤍᤡᤰ ᤏᤠᤋᤢ ᤏᤠᤱᤐᤠ
ᤛᤠ, ᤏᤠᤱᤋᤡᤱᤕᤠᤏᤠᤕᤠ : ᤕᤢᤏᤡ ᤏᤠᤱᤋᤢ, ᤏᤠᤱᤛᤠᤕᤠ
ᤏᤠᤱᤋᤢ, ᤃᤠᤶᤋᤢᤷ ᤒᤠᤔᤡ ᤕᤠᤋᤢᤏ (᥈᥆᥎᥍)
ᤔᤡᤱᤋᤠᤱᤏᤠ : ᤋᤢᤕᤠᤍᤠᤱ ᤏᤧᤕᤠᤐ ᤋᤠᤏᤡᤕᤠᤃᤠᤱ(᥈᥆᥌᥊-᥈᥆᥌᥊)
ᤏᤡᤛᤠᤱᤔᤡᤏᤠ : ᤏ. ᤍ. ᤏᤠ. ᤏᤧᤛᤠᤱ ᤕᤠᤱᤕᤠ ᤕᤠᤛᤠᤱ (᥈᥆᥌᥆-᥈᥆᥌᥌)
ᤕᤠᤏᤡᤱᤕᤠᤋᤠᤱ : ᤏ. ᤍ. ᤏᤠ.ᤕᤠᤱᤂᤠᤷ ᤋᤢᤕᤠ ᤕᤠᤛᤠᤱ (᥈᥆᥎᥍)

ᤏᤠᤐᤕᤠᤱ
ᤂᤠᤱᤍᤠᤱ ᤛᤠᤃᤠᤱᤏᤠᤱ (᥈᥆᥌᥈)
ᤒᤠᤱᤋᤢᤱᤏ ᤕᤠᤱᤛᤠᤱ (ᤋᤢᤱᤏᤡ)
ᤏᤠᤕᤠᤔᤡᤐ. ᤛᤠᤃᤠᤐ. ᤍᤠᤍ,. ᤏᤠᤐᤕᤠᤱᤐᤠᤒ,
ᤕᤠᤛᤠᤱ ᤕᤠᤛᤠᤱᤕᤠ ᤏᤠᤱᤕᤠᤐᤠᤒ,ᤛᤠ ᤏᤠᤐᤐᤠᤱ
ᤏᤢᤃᤠ : nisheshsubba@gmail.com

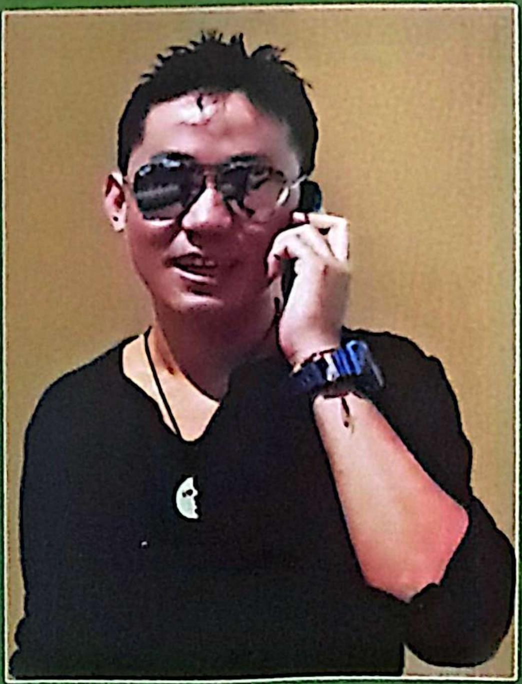

ᤕᤠᤱᤕᤠᤛᤠᤍ ᤔᤠᤱᤜᤠ ᤍᤢᤐᤔᤡᤷ ᤂᤡᤱᤍᤢᤱᤕᤠᤕᤠ ᤒᤠᤱᤔᤠᤱᤛᤠ ᤂᤠᤐᤠᤱ ᤃᤠᤱᤏᤢ ᤋᤠᤛᤠᤱ ᤔᤠᤱᤍᤠᤱ ᤔᤠᤱᤏ ᤃᤠᤐᤐ
ᤏᤠᤍᤠ ᤒᤠᤱᤏᤠᤕᤠᤍ ᤏᤠᤷᤕᤠᤐᤠ, ᤏᤡᤛᤧᤙ ᤛᤢᤒ᤻ᤒᤠᤷ ᤏᤠᤐᤋᤢᤏᤡᤍ ᤏᤠᤐᤏᤠᤱ ᤏᤠᤕᤠᤍᤠᤒᤷ ᤏᤠᤱᤏ ᤷᤠ ᥁

ᤋᤢᤕᤠᤍ ᤂᤠᤱ ᤏ ᤏᤏᤠᤱ ᤂᤠᤱᤕᤠ ᤍᤢᤐᤔᤡ ᤐᤠᤕᤠᤔᤠᤍ ᤔᤡ.ᤒᤠᤱ. ᤍᤢᤕᤠᤍᤠ ᤃᤠᤱ. ᤒᤠᤱᤔᤠ ᤏᤠᤐ
ᤔᤠᤱᤛᤠᤕᤠᤔᤠᤷ ᤋᤢᤏᤍ ᤛᤠᤐᤔᤠ ᤏᤠᤏᤍ ᤒᤠᤱᤕᤠᤱᤐᤠ. ᤂᤠᤏᤢᤕᤠ ᤏ ᤏᤠᤍᤠᤕᤠᤍ ᤃᤠᤱᤐᤠ . ᤕᤠ.
ᤕᤠᤱᤐᤠ, ᤏᤏᤠ ᤏᤠᤱ. ᤂᤠᤕᤠ. ᤂᤠᤋᤢ. ᤐᤠ, ᤒᤠ,ᤍ ᤏᤠᤱᤂᤠᤕᤠᤐ ᤛᤠᤐᤠᤱᤏ. ᤏᤠᤱᤃᤠᤕᤠᤔᤠ ᤋᤢᤍ ᤐᤠᤏᤠᤱ.
ᤏ ᤔᤠᤱᤛᤠᤕᤠᤒ, ᤏᤠᤷᤠ ᤏᤠᤕᤠᤐ ᤂᤠᤏᤠᤐ ᤐᤠᤐᤔᤠᤛᤠ. ᤒᤠᤏᤐᤠᤕᤠ ᤒᤠᤏᤐᤠᤔᤠ ᤐᤠᤕᤠᤔᤠ ᤋᤢᤕᤠᤔᤠ
ᤏᤠᤐᤏᤠᤱ. ᤏᤠᤕᤠᤍ ᤏᤡᤛᤧᤙ ᤛᤢᤒ᤻ᤒᤠᤷ ᤏᤏᤢᤕᤠ ᤛᤠ ᥁

ᤏᤠᤕᤠᤏᤡᤐ ᤍ ᤛᤠᤒᤠᤷ ᤋᤢᤕᤠᤍᤠ.

आदिवासी जनजाति उत्थान राष्ट्रिय प्रतिष्ठान
ISBN 978-9937-2-3551-8
9 789937 235518